

74°

73°

72°

PUEBLOS DE INDIOS DEL NORTE CHICO Y ZONA CENTRAL DE CHILE EN EL SIGLO XVI Y XVII

Nº NOMBRE AYLLAREHUE

- 1 MARQUESA ALTA
- 2 ASIEN TO DE ANDACOLLO
- 3 SAMO ALTO
- 4 TABAQUEROS
- 5 HIGUERILLAS
- 6 SAMO BAJO
- 7 GUAMALATA
- 8 TUQUI
- 9 OVALLE
- 10 LIMARI
- 11 SOTAQUI
- 12 BARRAZA
- 13 CHOAPA
- 14 GUANA
- 15 GUANILLA
- 16 COGOTI
- 17 COMBARBALA
- 18 MINCHA
- 19 ILLAPEL
- 20 CUZCUZ
- 21 ASIEN TO MINERO DE CHIGUALOCO
- 22 CHALINGA
- 23 PETORCA
- 24 PULLALLI
- 25 LA LIGUA
- 26 EL INGENIO
- 27 PUTAEN DO
- 28 APALTA
- 29 CARIMON
- 30 PURUTUM
- 31 PUREGÜE
- 32 ACONCAGUA
- 33 QUILLOTA
- 34 LA PALMA
- 35 OLMUE
- 36 SALTO
- 37 QUINTIL
- 38 MALGA MALGA
- 39 CURAOMA
- 40 COLINA
- 41 CHICUREO
- 42 LAMPA
- 43 GAICOCHAS
- 44 HUECHURABA
- 45 QUILICURA
- 46 VITACURA
- 47 APOQUIN DO
- 48 TOBALABA
- 49 ÑUÑO A
- 50 MACUL
- 51 CARORA
- 52 MALLACA
- 53 MALLOCO
- 54 MALLARAUCO
- 55 CHENA
- 56 CARRIZAL
- 57 GALLARDO
- 58 TANGO
- 59 PELVIN
- 60 PICO

Nº NOMBRE AYLLAREHUE

- 61 POMAI RE
- 62 POANGUE
- 63 PIRQUE
- 64 TALAGANTE
- 65 EL MONTE
- 66 LLOPEO
- 67 MELIPILLA
- 68 GUECHUN
- 69 MAIPO
- 70 ACULEO
- 71 CHADA
- 72 LA JUNTURA
- 73 RAPEL
- 74 ALHUE
- 75 CODEGUA
- 76 CAREN
- 77 TOPOCALMA
- 78 RANCAGUA
- 79 COPEQUEN
- 80 CHIÑIHUE
- 81 PICHIDEGUA
- 82 PEOMO
- 83 TAGUATAGUA
- 84 MALLOA
- 85 LIGÜEMO
- 86 COLCHAGUA
- 87 NANCAGUA
- 88 TENO
- 89 VICHUQUEN
- 90 RAUCO
- 91 GUALEMU
- 92 GUALEMA
- 93 MATAQUITO
- 94 LORA
- 95 PETORCA
- 96 HUEMCHULLAMI
- 97 PEQUEN
- 98 POCOA
- 99 PERALES
- 100 DUAO
- 101 LOANCO
- 102 LONCOMILLA
- 103 RELOCA
- 104 PURAPEL
- 105 CHANCO
- 106 PUTAGAN
- 107 CATENTOA
- 108 LOS CAUQUENES
- 109 EL ALAMO
- 110 QUITOA
- 111 COELEMU
- 112 DICHATO
- 113 GUALPEN
- 114 GUALQUI
- 115 RAQUIRA
- 116 CURANDUA

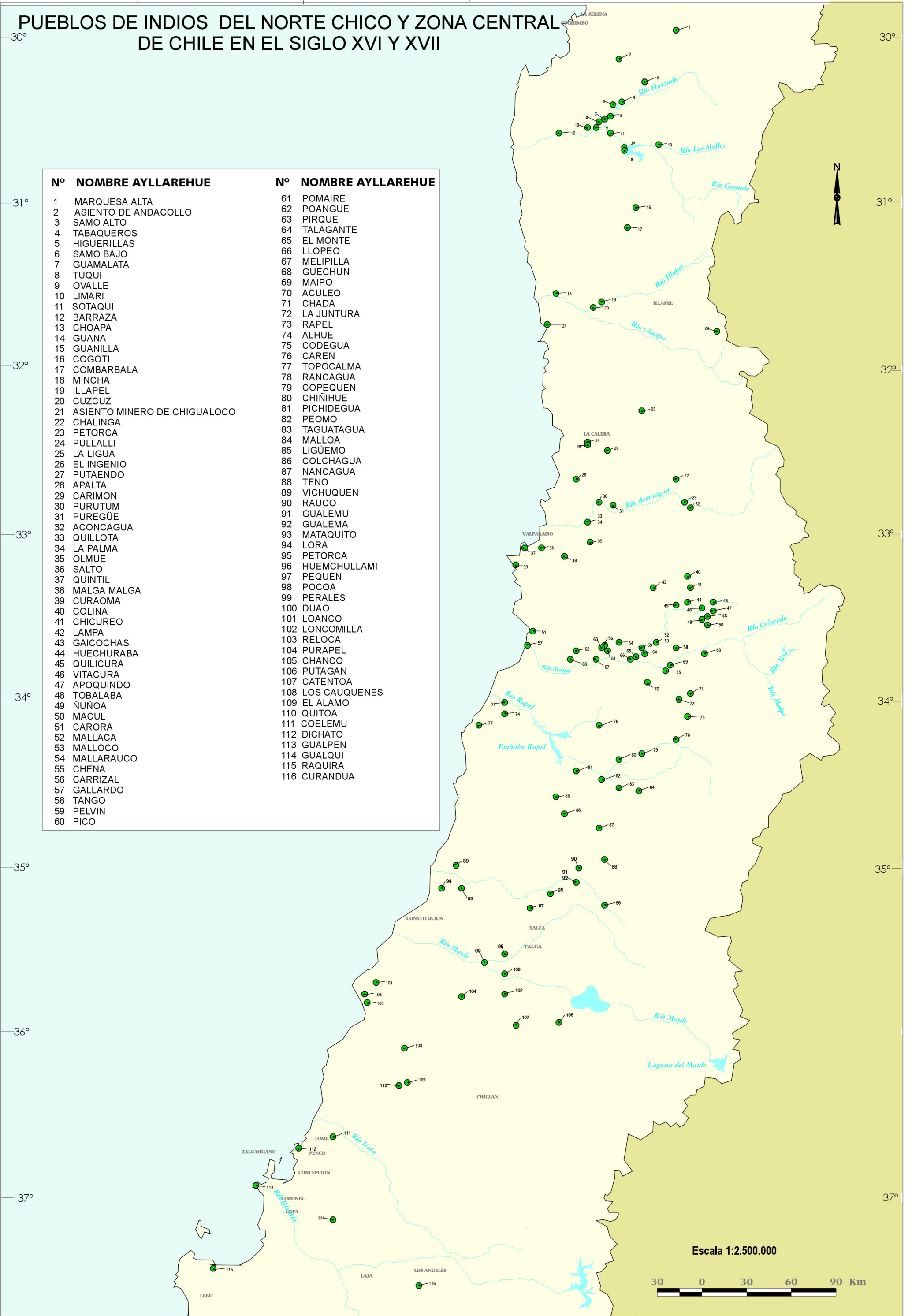

Escala 1:2.500.000



74°

CORREGIMIENTO DE ARICA EN EL SIGLO XVI

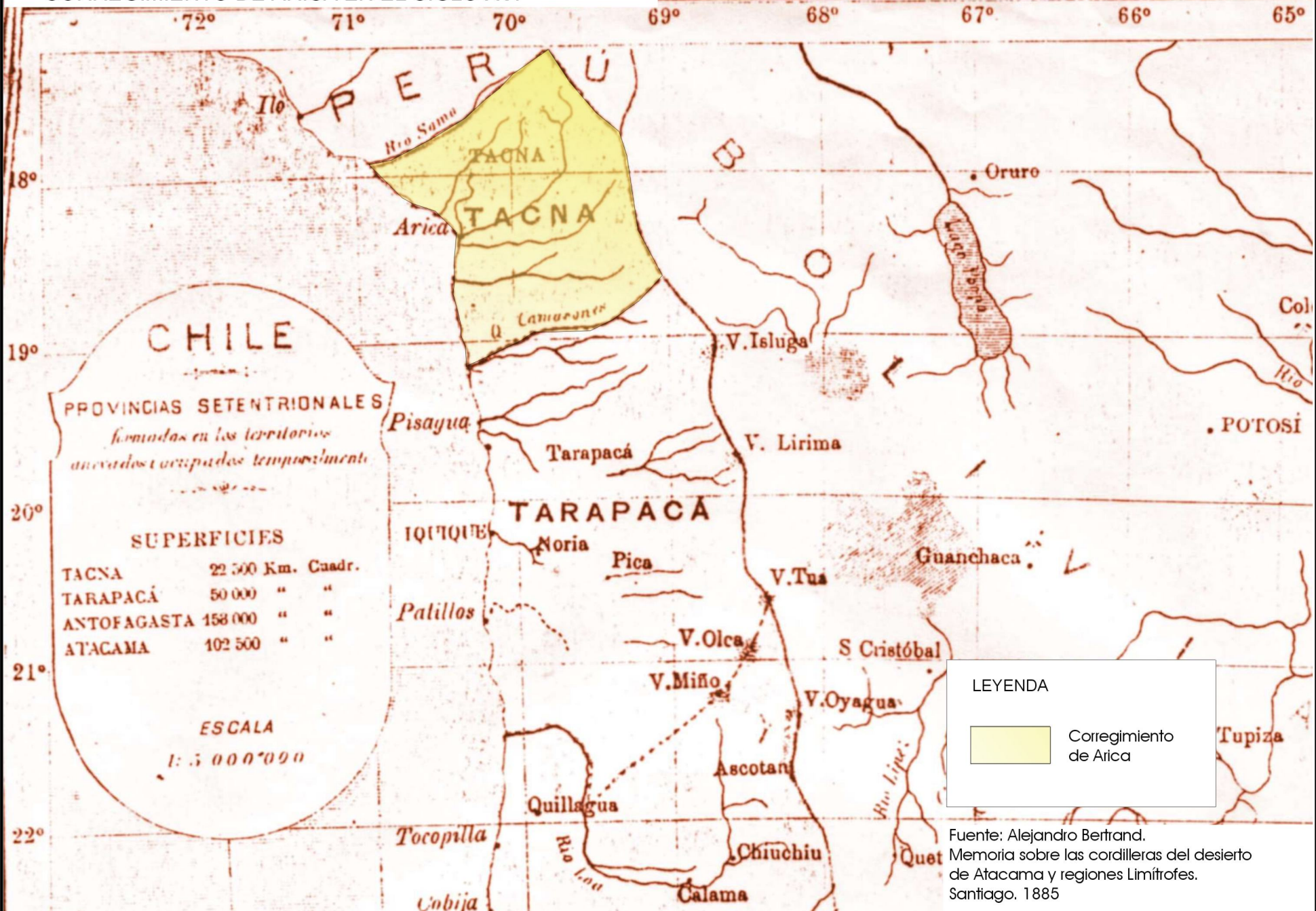

ÁREA SUR DEL VIRREINATO DEL PERÚ. DIVISIÓN PROVINCIAL A MEDIADOS DEL SIGLO XVIII



Fuente: Jürgen Golte
"Redistribución y complementariedad regional
en la economía andina del siglo XVIII"
Lateinamerika-Universitai Berlin 33. 1976.

CORREGIMIENTO DE TARAPACÁ EN EL SIGLO XVIII

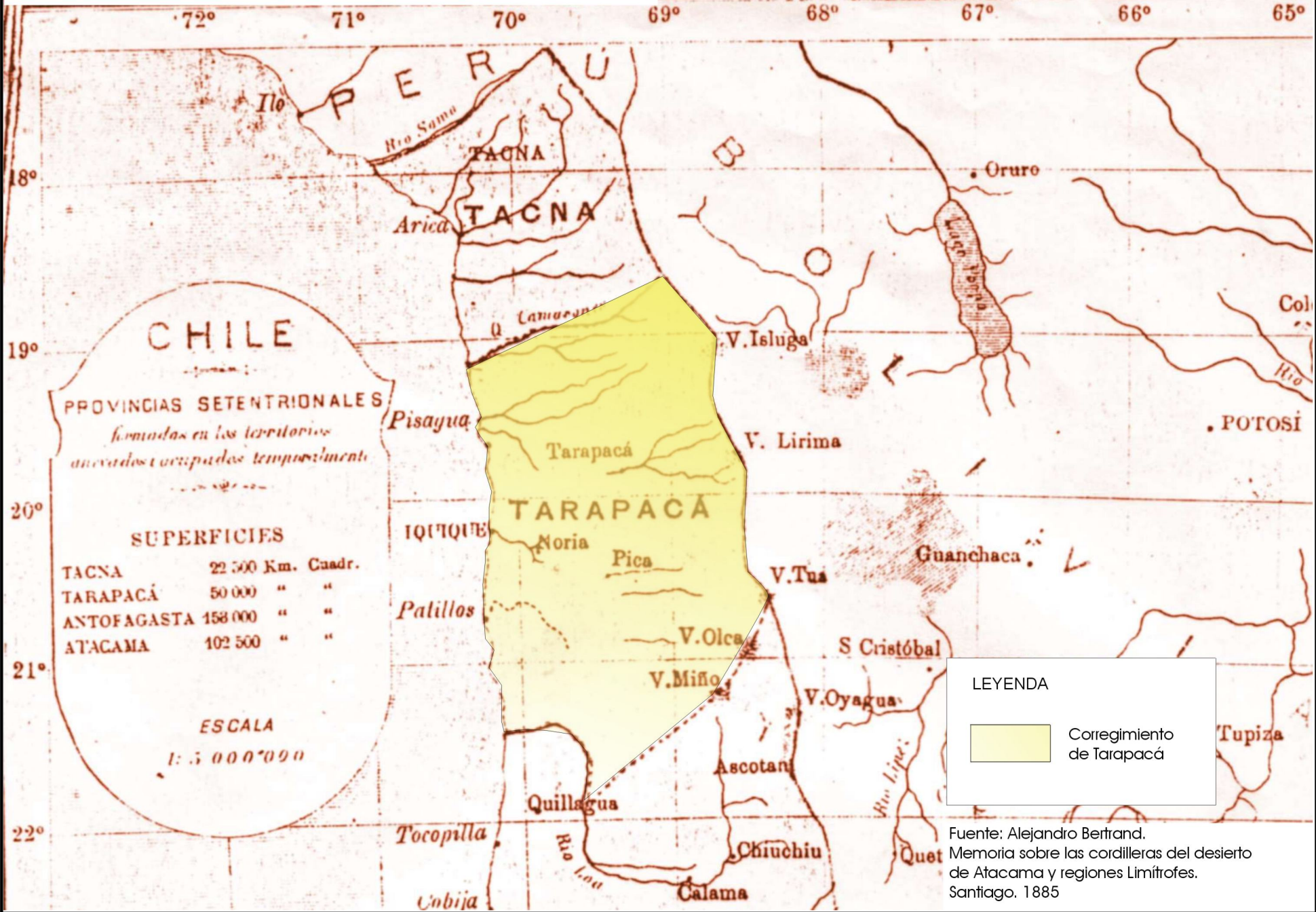

**DISTRIBUCIÓN TERRITORIAL ACTUAL DE LAS COMUNIDADES AYMARAS
CONSTITUIDAS EN VIRTUD DE LA LEY INDÍGENA 19.253.
I REGIÓN DE TARAPACÁ**

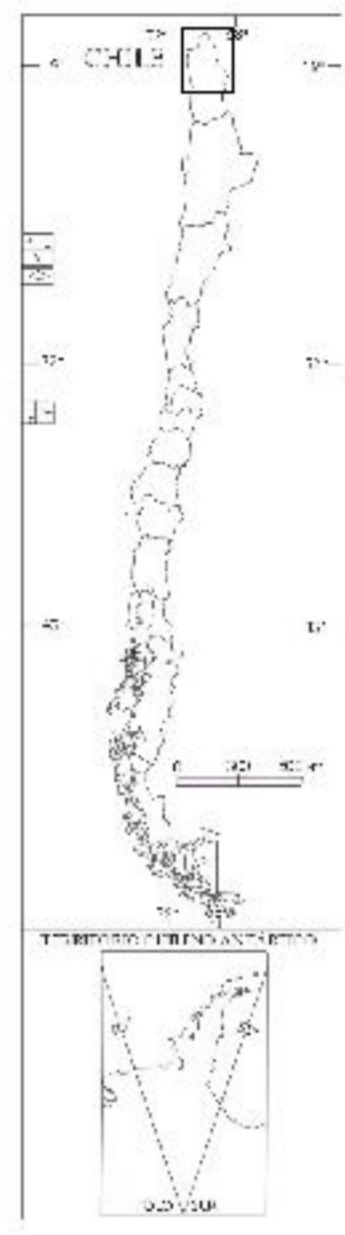
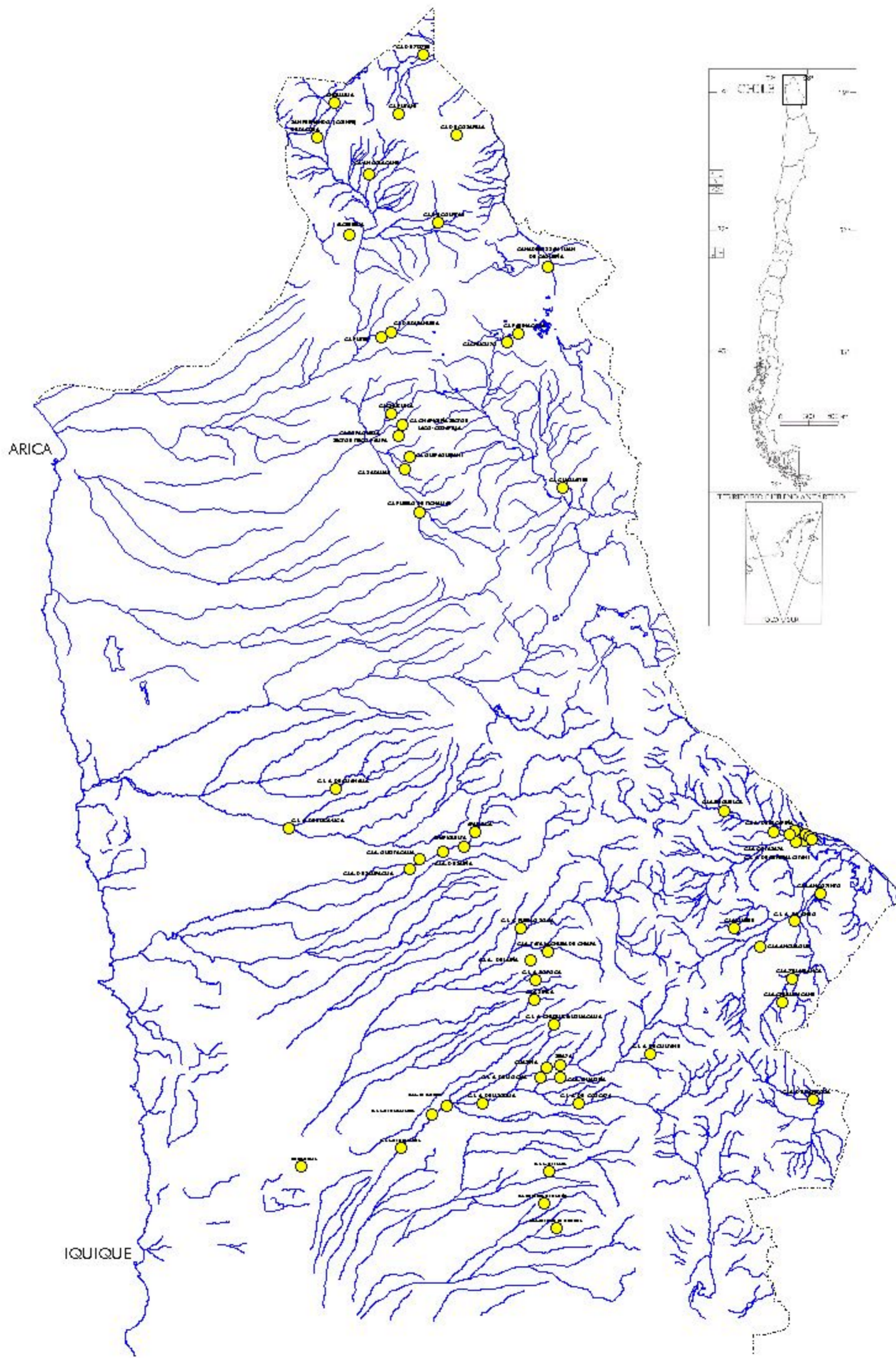

LEYENDA

- Comunidades Aymaras



Fuente: MIDEPLAN - Programa Orígenes

MULTIETNICIDAD EN ATACAMA LA BAJA. SIGLO XVII

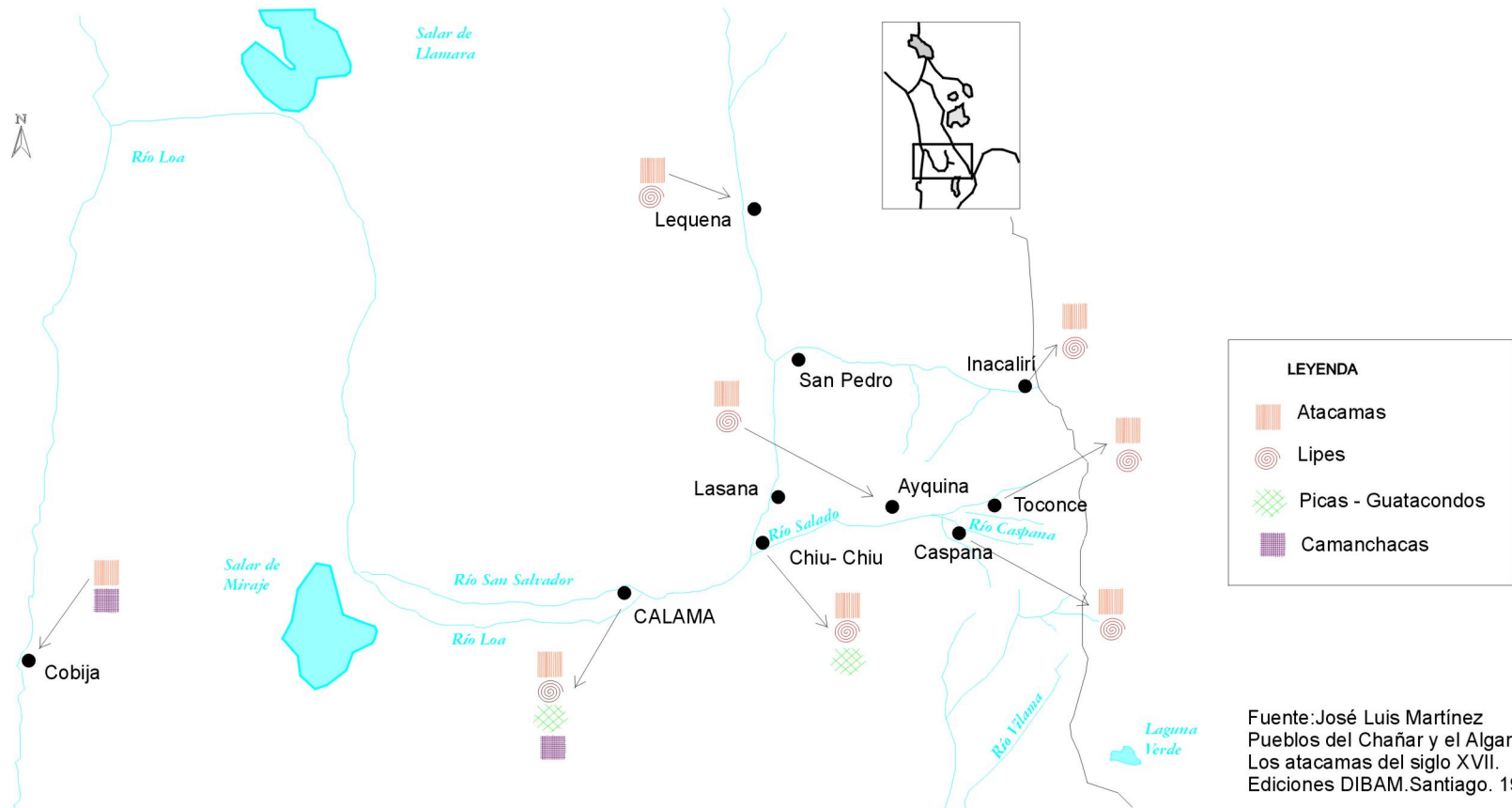

POSIBLES LÍMITES COLONIALES DE LAS PARROQUIAS DE ATACAMA LA ALTA Y ATACAMA LA BAJA EN EL SIGLO XVII

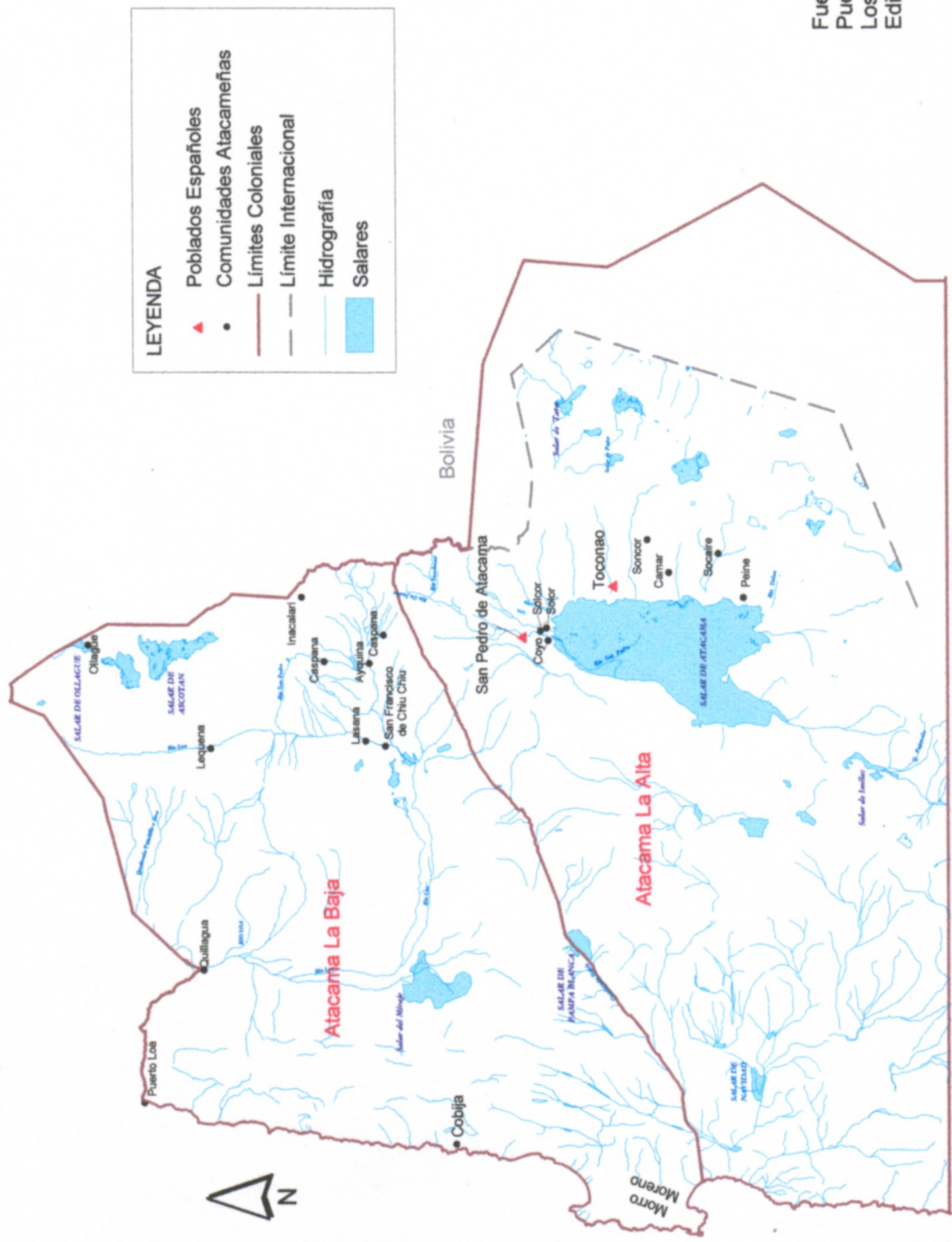
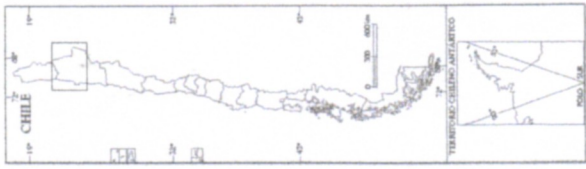

Fuente: José Luis Martínez
 Pueblos del Chañar y el Algarrobo.
 Los Atacameños del Siglo XVII.
 Ediciones DIBAM. Santiago. 1988.

DISTRIBUCIÓN TERRITORIAL ACTUAL DE LAS COMUNIDADES ATACAMEÑAS,
 CONSTITUIDAS EN VIRTUD DE LA LEY INDÍGENA 19.253, Y ÁREA DE
 DESARROLLO INDÍGENA ATACAMA LA GRANDE.
 II REGIÓN DE ANTOFAGASTA

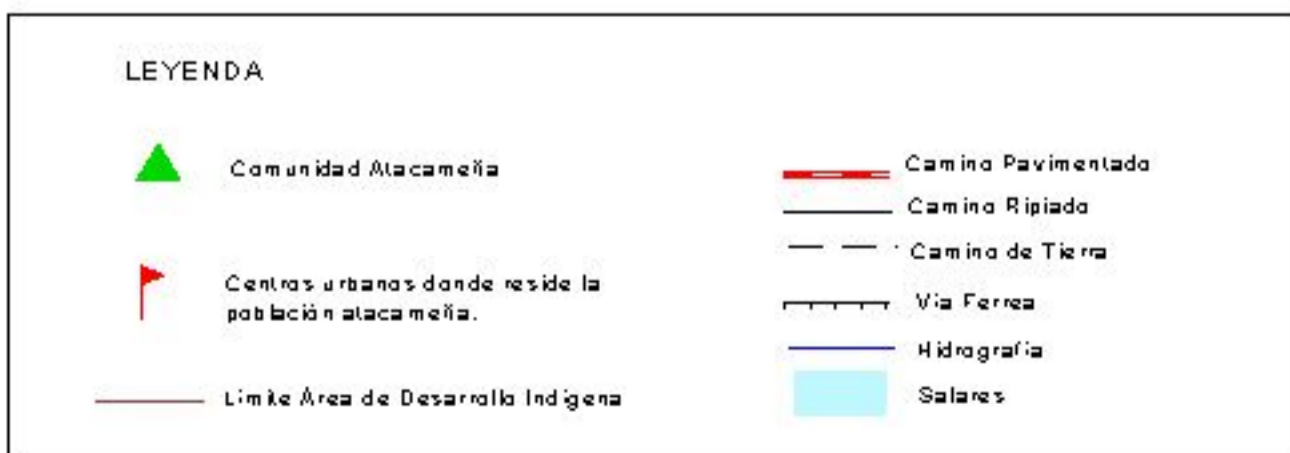
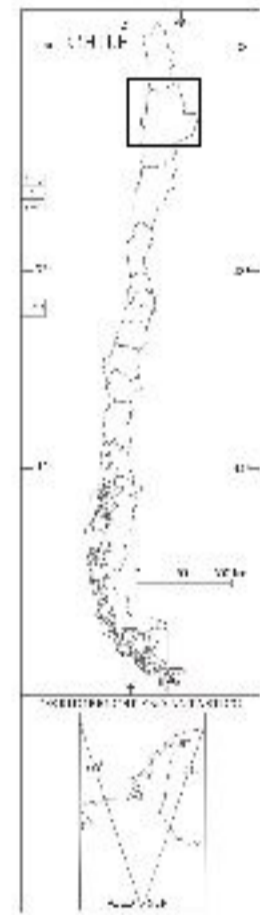
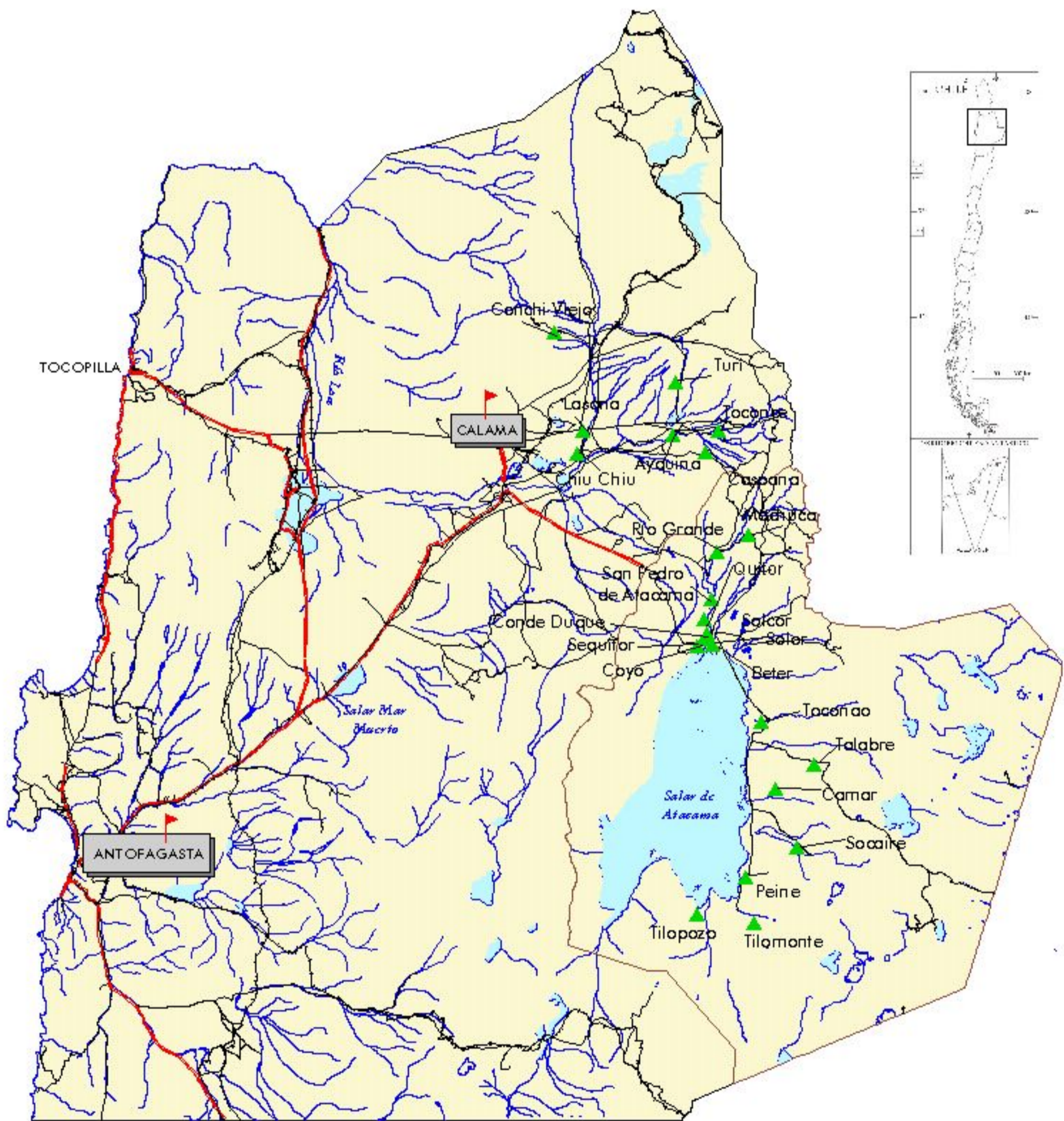

Escala 2.700.000

Fuente: MIDEPLAN - CONADI

ÁREA DE LAS POBLACIONES LÍPEZ EN OLLAGÜE ANTES DE LA REDUCCIÓN DE 1602



DISTRIBUCIÓN TERRITORIAL ACTUAL DE LAS COMUNIDADES QUECHUA II REGIÓN DE ANTOFAGASTA



LEYENDA	
	Comunidad Quechua
	Salares
	Hidrografía
	Camino Pavimentado
	Camino Ripiado
	Camino de Tierra
	Vía Ferrea



Escala 2.700.000

Fuente: MIDEPLAN - CONADI

DISTRIBUCIÓN TERRITORIAL ACTUAL DE LAS COMUNIDADES COLLAS DE LA III REGIÓN DE ATACAMA

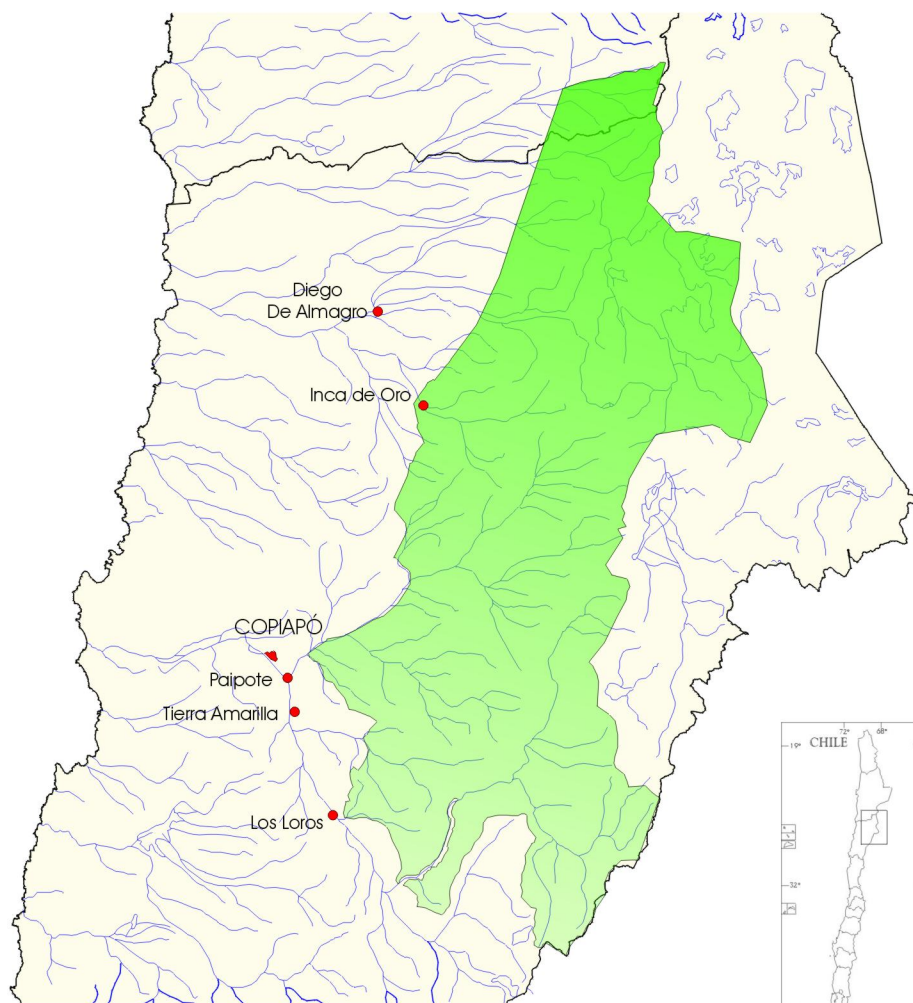

LEYENDA

- Asentamientos Collas Urbanos
- Áreas De Agrupación Colla Rural



LOCALIZACIÓN TERRITORIAL DE LOS COLLAS HACIA FINES DEL SIGLO XIX Y PRINCIPIOS DEL XX

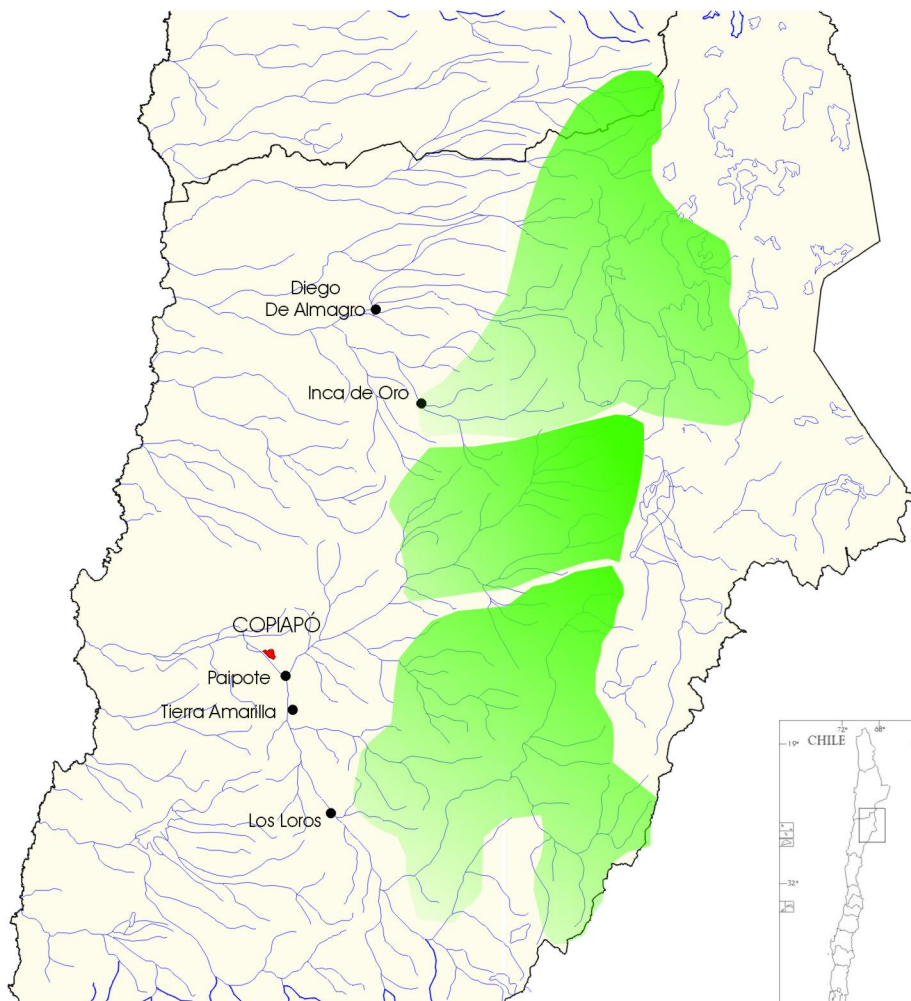

LEYENDA

 Áreas De Agrupación Colla



PUEBLOS DE INDIOS DIAGUITA DURANTE LA COLONIA

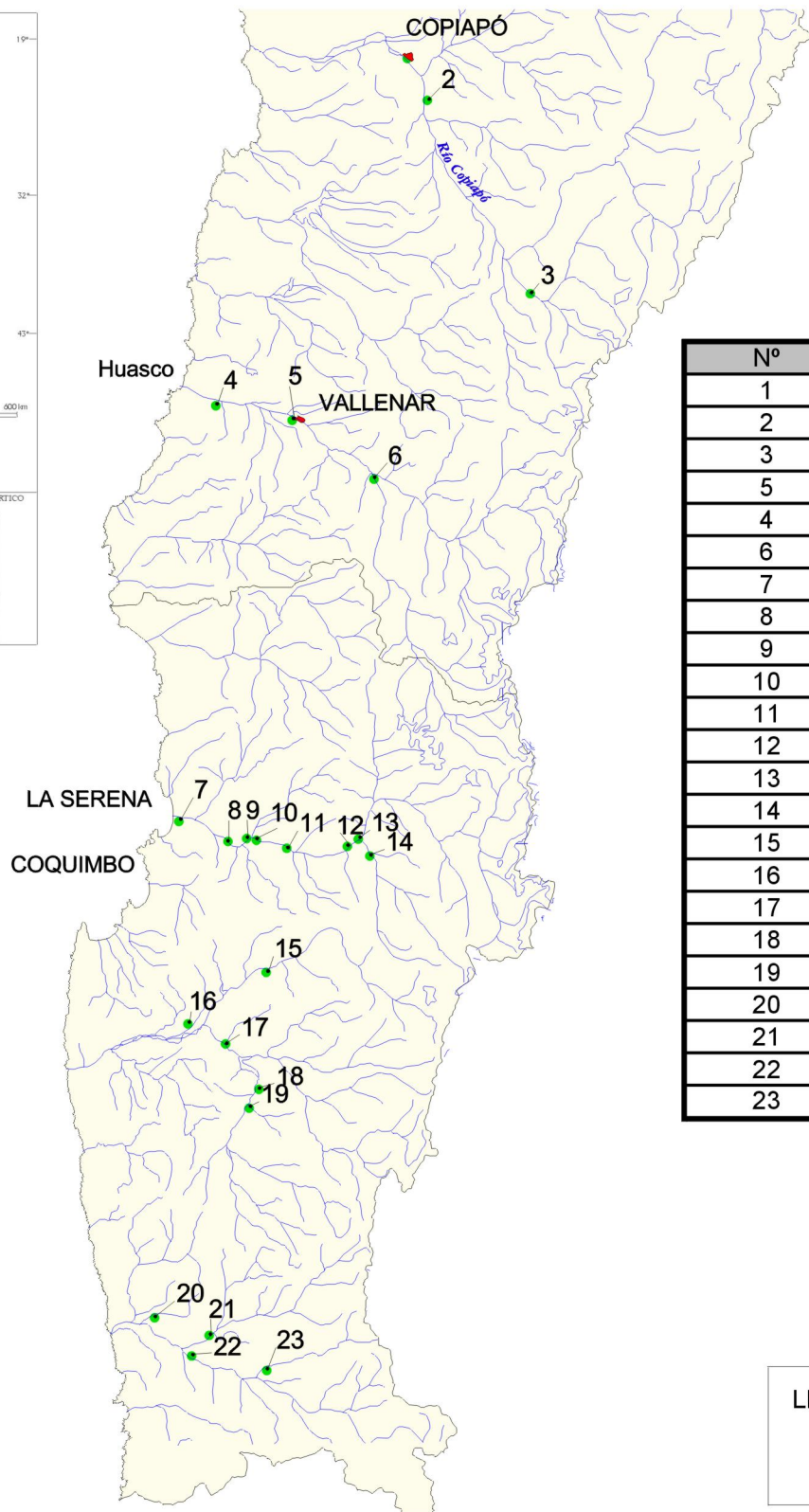
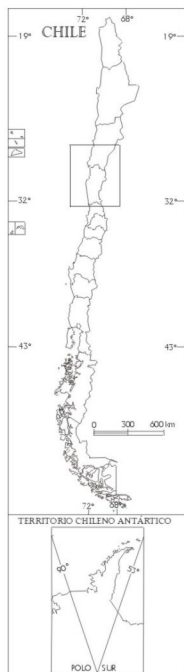

Nº	NOMBRE_PUEBLO
1	San Fernando de Copiapó
2	Nantoco
3	Iglesia Colorada
5	Paitanasa
4	Huasco Bajo
6	Huasco Alto
7	Tequirquí
8	Marquesa
9	El Molle
10	El Tambo
11	Diaguita
12	Guayihuaica
13	Tres Cruces
14	Paiguano
15	Samo Alto
16	Tuqui
17	Sotaquí
18	Guamalata
19	Guana
20	Mincha
21	Illapel
22	Choapa
23	Chalinga

LEYENDA

● Pueblos de Indios

DISTRIBUCIÓN TERRITORIAL ACTUAL DE LOS DIAGUITA HUASCOALTINOS III REGIÓN DE ATACAMA

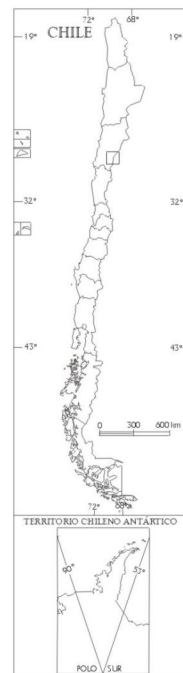

DISTRIBUCIÓN TERRITORIAL TRIBAL ANCESTRAL DEL PUEBLO RAPA NUI

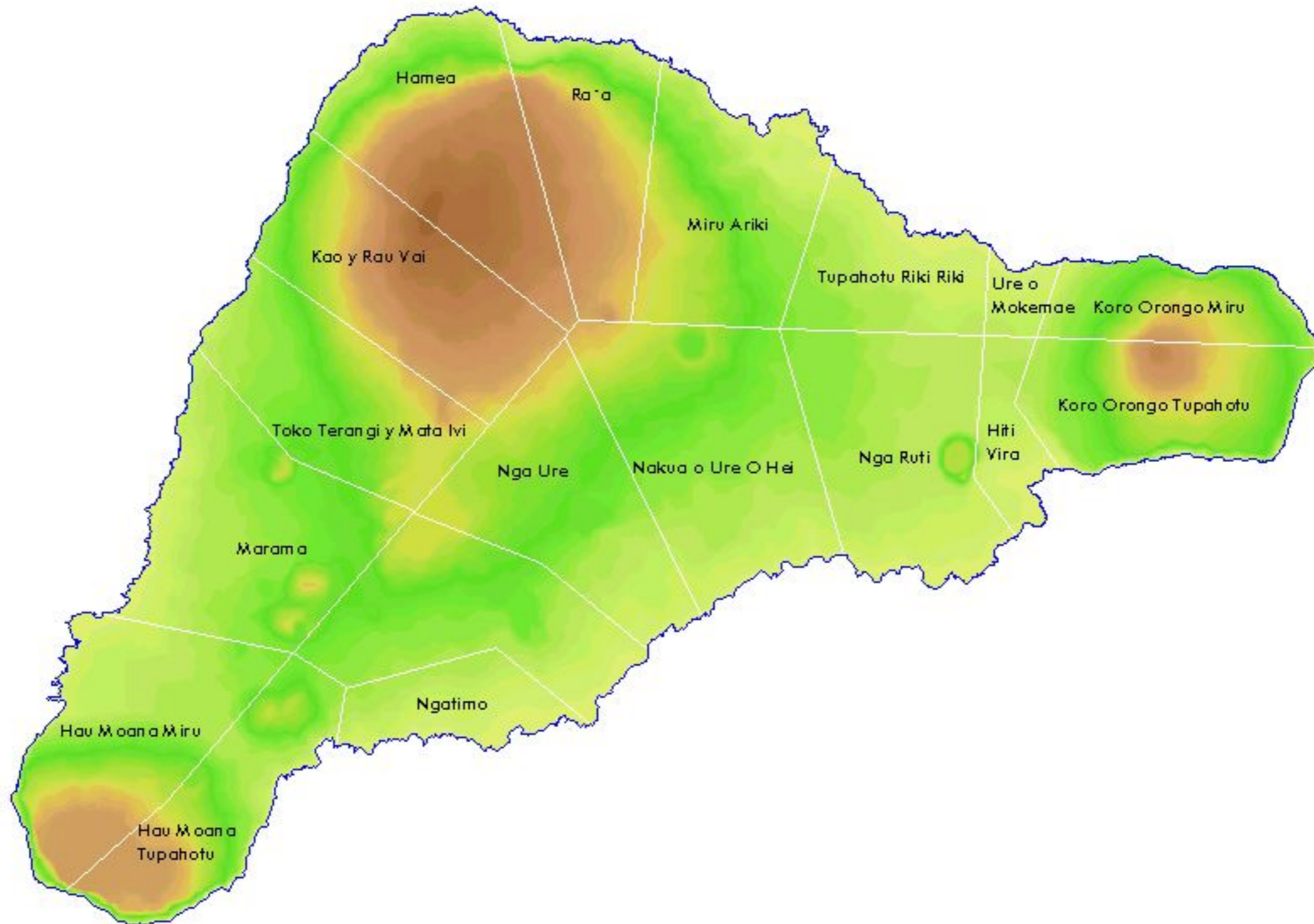

Escala 1 : 100.000

Fuente: Hotus, Alberto. Te mau hatu o te Rapa Nui, 1988

TENENCIA DE LA TIERRA EN ISLA DE PASCUA HACIA 1871

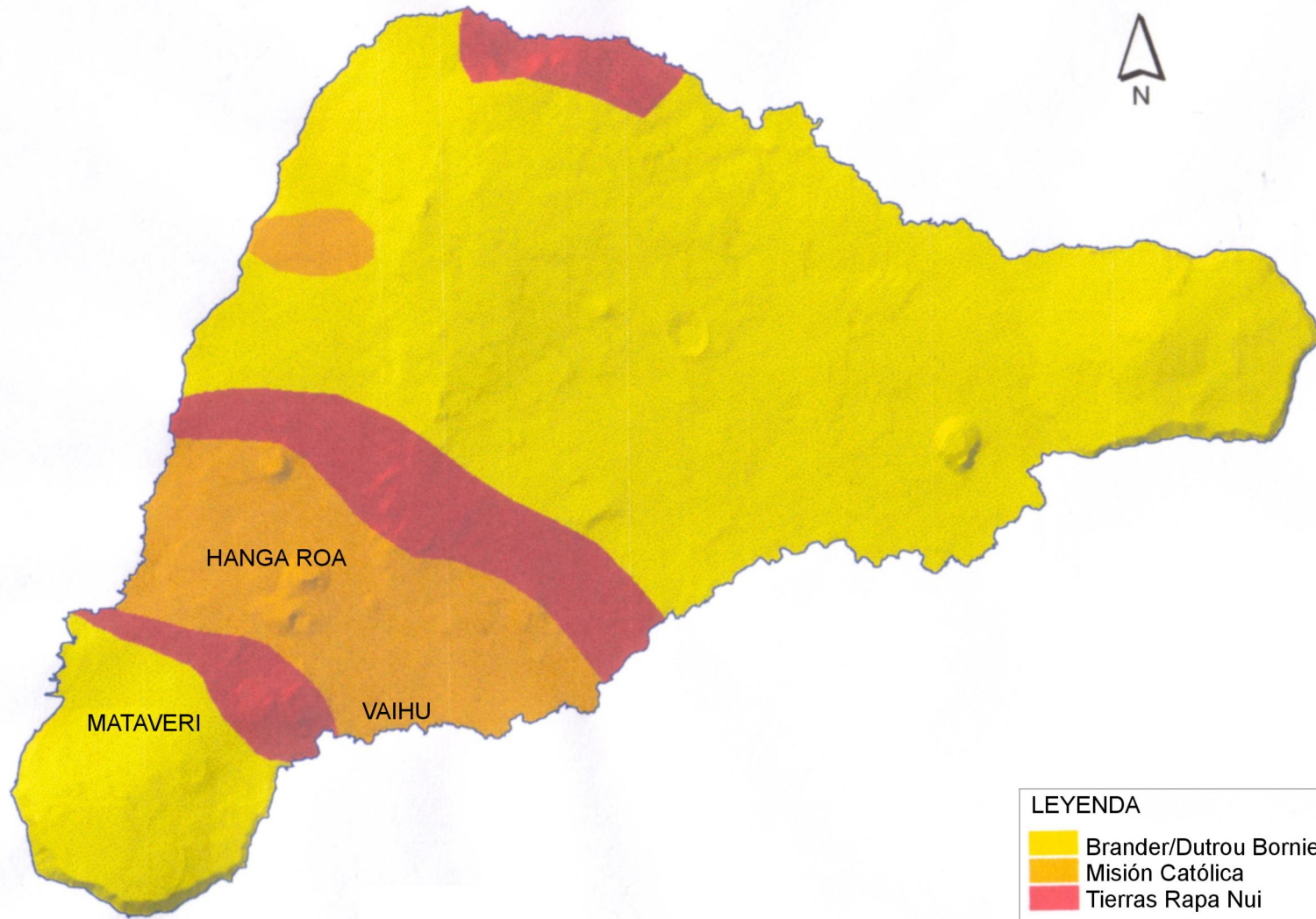

Fuente:
Vergara, Isla de Pascua
Dominación y Dominio, 1939

Esacala 1:100.000

TENENCIA DE LA TIERRA EN ISLA DE PASCUA HACIA 2003

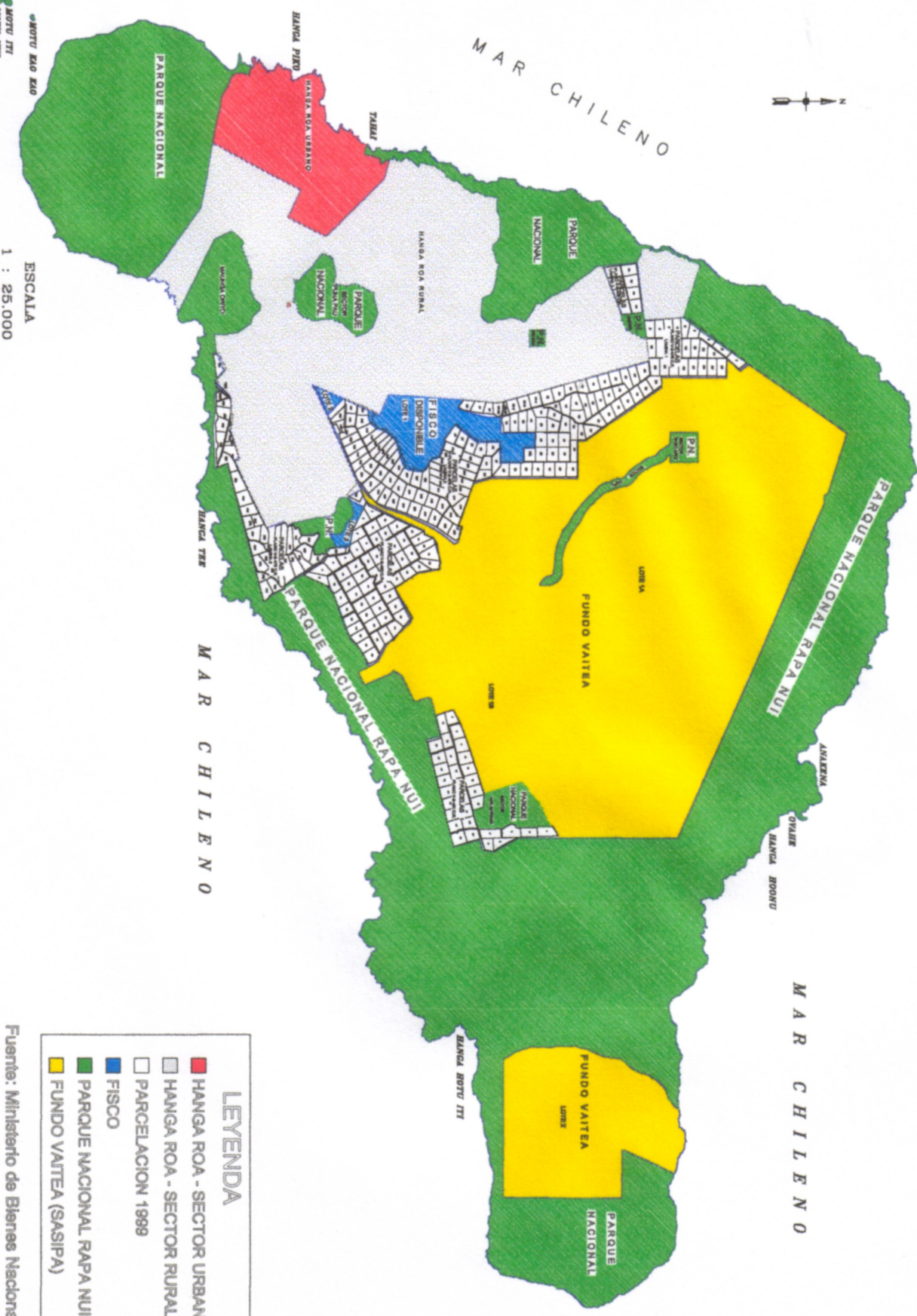

LEYENDA

■	HANGA ROA - SECTOR URBANO
■	HANGA ROA - SECTOR RURAL
	PARCELACION 1989
■	FISCO
■	PARQUE NACIONAL RAPA NUI
■	FUNDO VAITEA (SASIPA)

Fuente: Ministerio de Bienes Nacionales (2003)

ESCALA
1 : 25.000

MOTU TTI
MOTU NUI

TERRITORIO MAPUCHE HACIA 1540

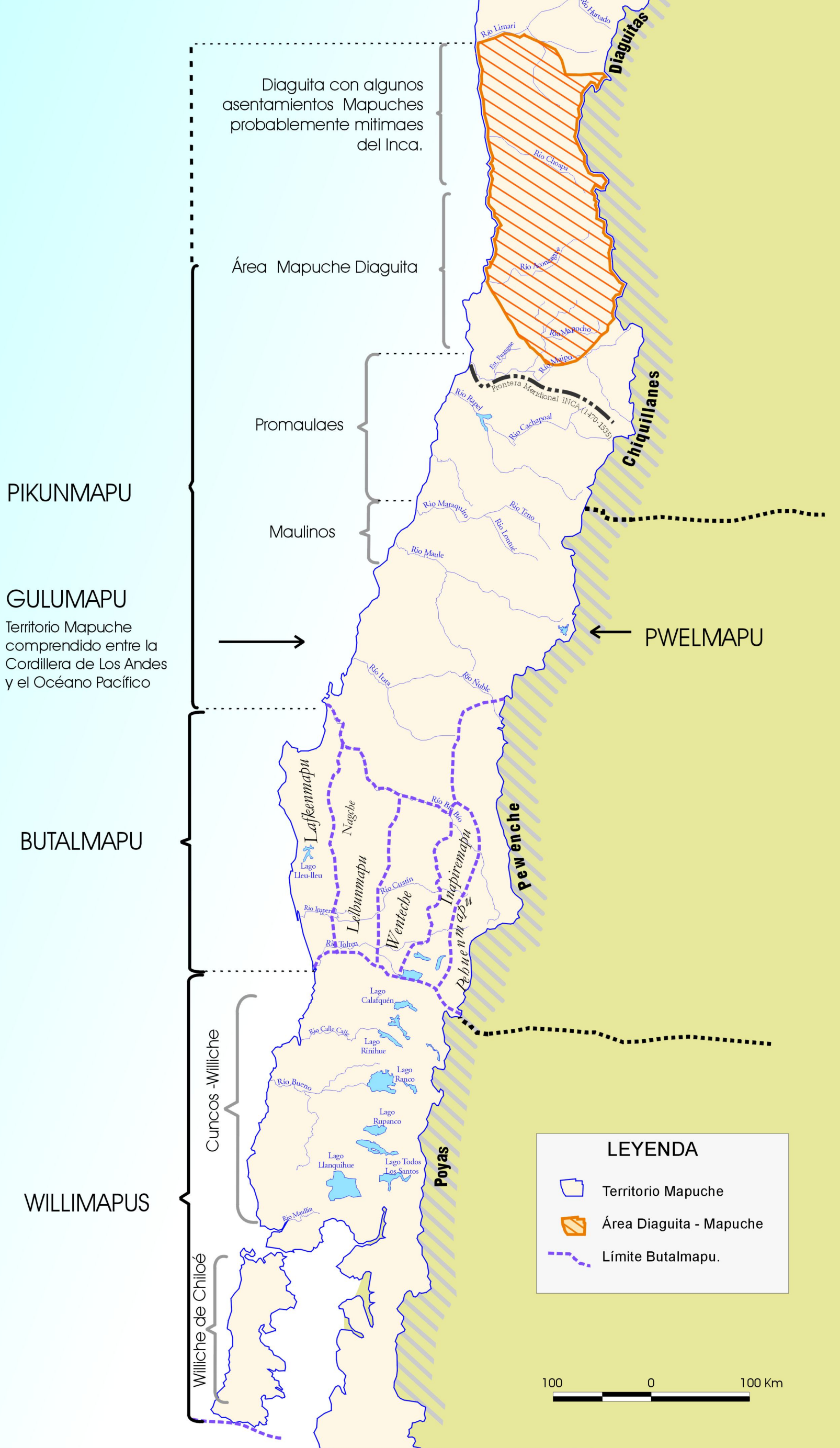

LEYENDA

- Territorio Mapuche
- Área Diaguita - Mapuche
- Límite Butalmapu.



CONSTITUCIÓN DE TERRITORIO MAPUCHE 1598 Y 1604

PIKUNMAPU
Territorio sometido por el Hispano

- Constitución Pueblos de Indios
- Formación de las Encomiendas
- Asignación de Mercedes de Tierras

**BUTALMAPU
MAPUCHE**

Ocupado por el hispano y liberado por los mapuche en 1598

- Lafquenche
- Nagche
- Wenteche
- Pewenche

WILLIMAPU

Ocupado por el hispano y liberado entre 1600-1604

**BUTAHUAPI
CHILHUE**

Territorio Sometido

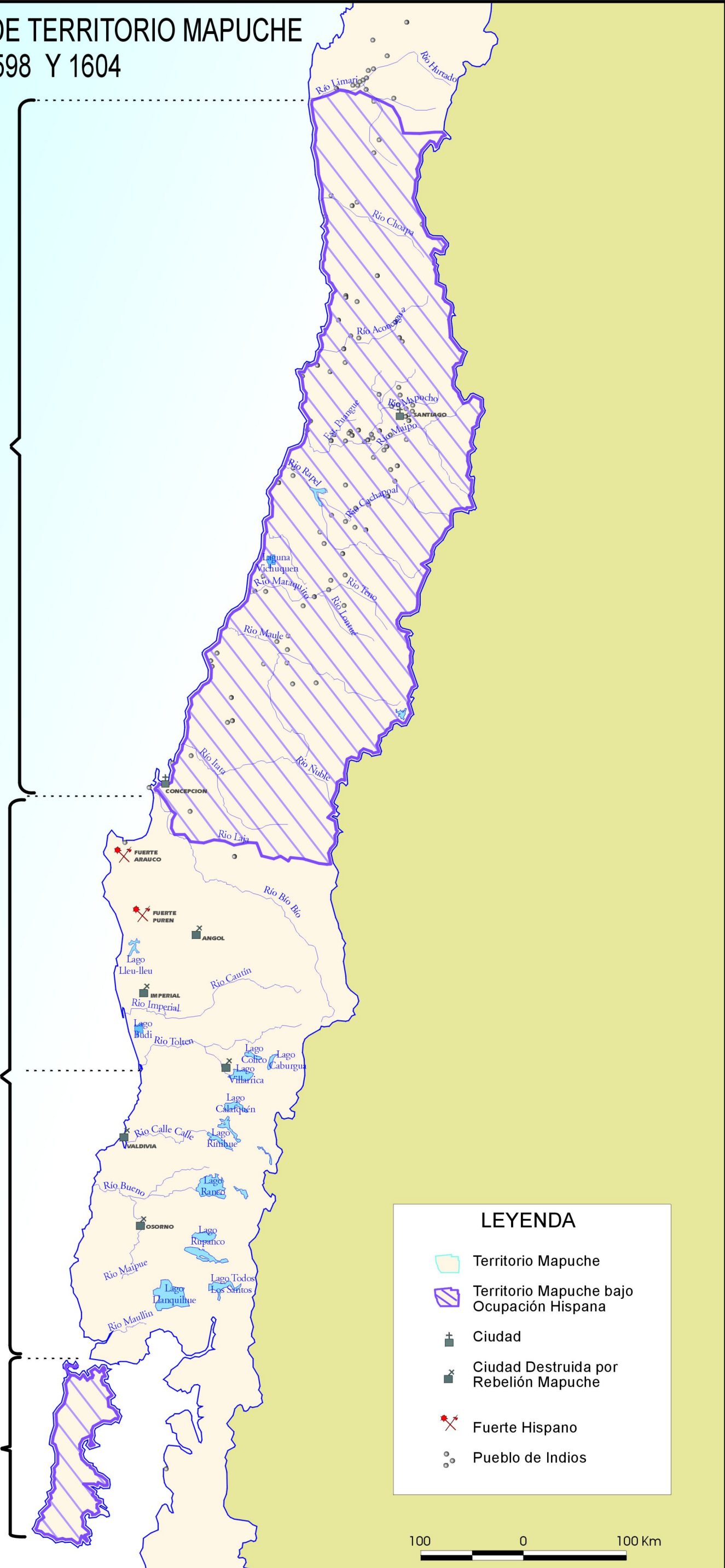

OCUPACIÓN HISPANA EN EL TERRITORIO MAPUCHE HACIA EL SIGLO XVII

PIKUNMAPU

BUTALMAPU
MAPUCHE

WILLIMAPU

**Guerra esclavista
Desocupación
Territorial Williche**

BUTAHUAPI
CHILHUE

Bajo Encomienda

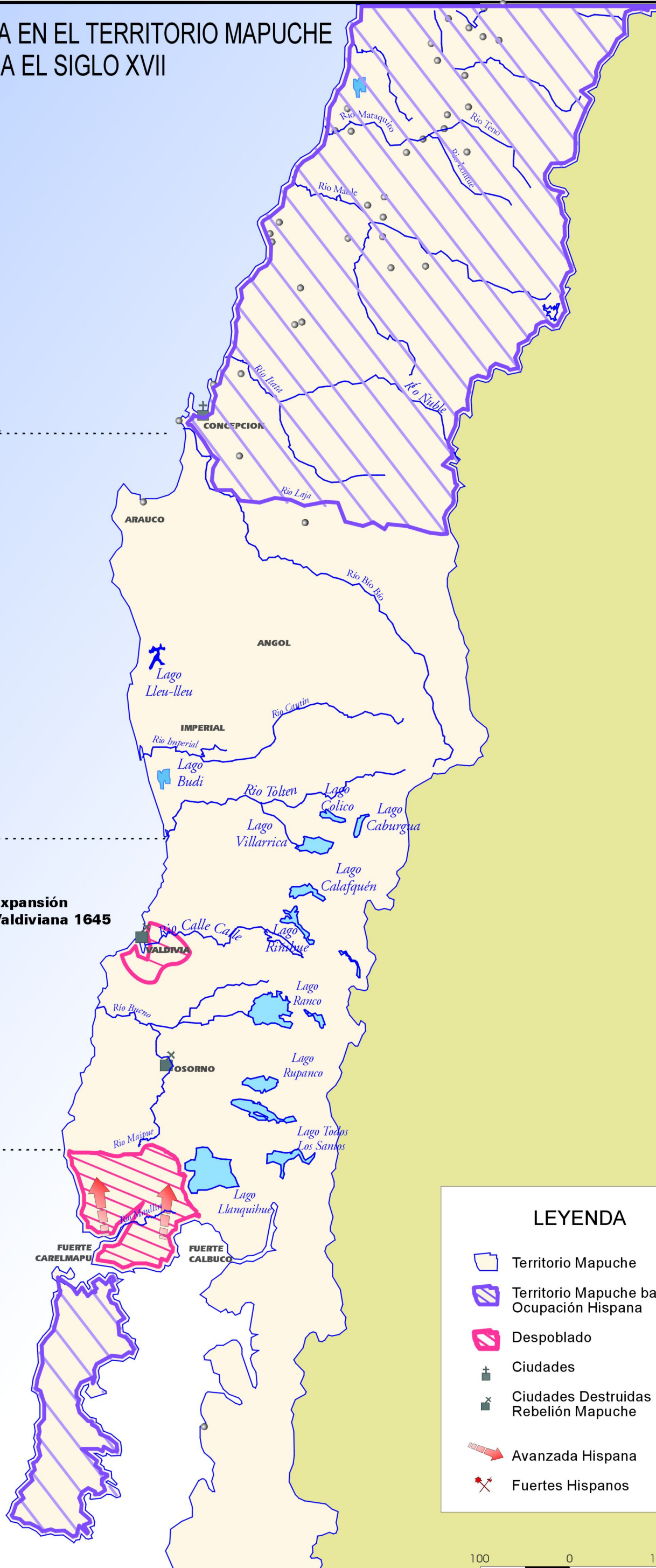

LEYENDA

- Territorio Mapuche
- Territorio Mapuche bajo Ocupación Hispana
- Despoblado
- Ciudades
- Ciudades Destruidas por Rebelión Mapuche
- Avanzada Hispana
- Fuertes Hispanos



OCUPACIÓN HISPANA EN EL TERRITORIO MAPUCHE HACIA EL SIGLO XVIII Y PRINCIPIOS DEL XIX

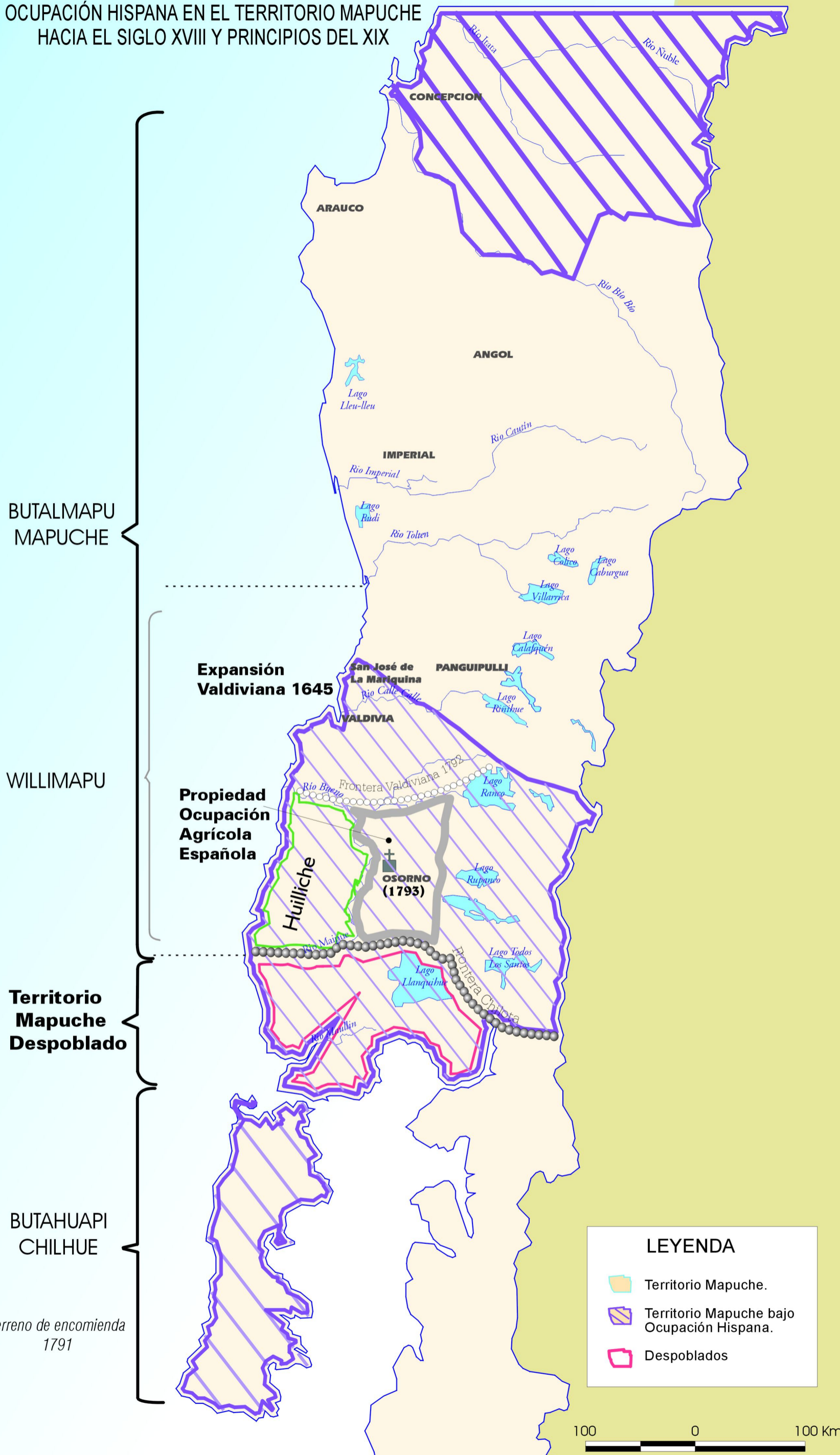

PROCESOS DE OCUPACIÓN DEL TERRITORIO MAPUCHE ENTRE 1818 Y 1883

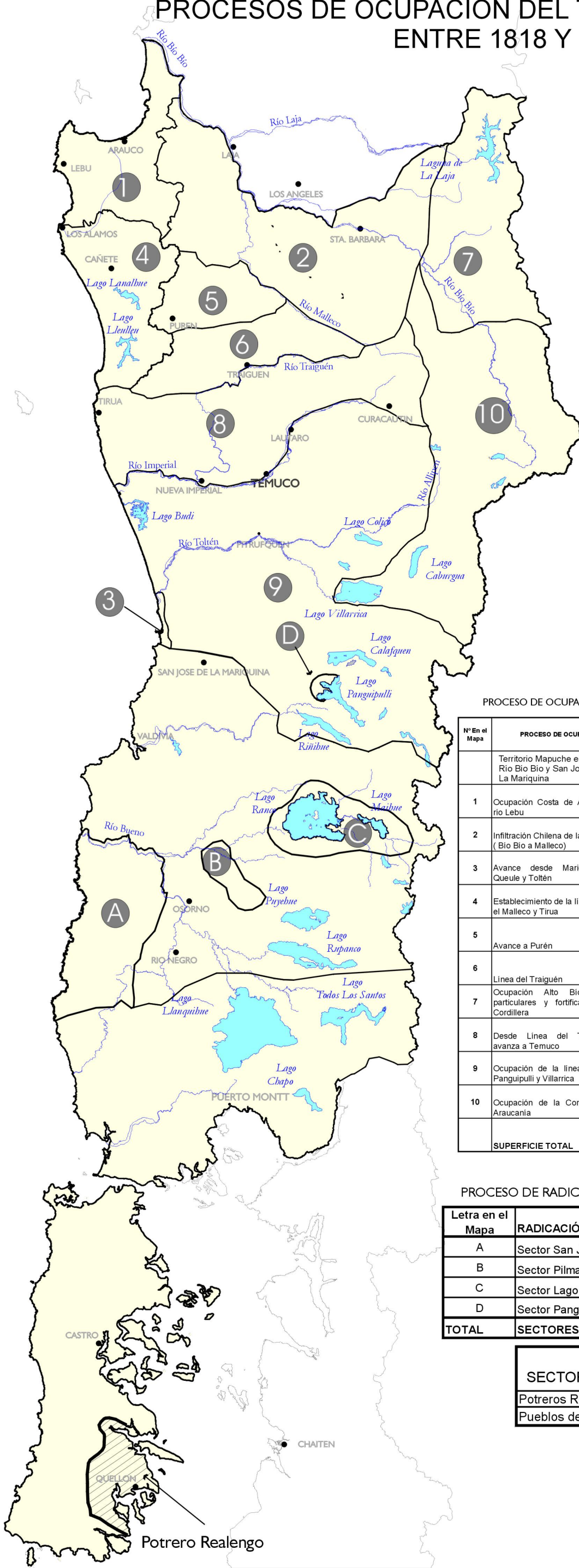

PROCESO DE OCUPACIÓN DEL TERRITORIO MAPUCHE ENTRE EL RÍO BÍO BÍO Y SAN JOSÉ DE LA MARIQUINA

N° En el Mapa	PROCESO DE OCUPACIÓN	PERIODO	SUPERFICIE OCUPADA CHILENA (HAS.)	% DE OCUPACIÓN CHILENA EN TERRITORIO MAPUCHE	SUPERFICIE OCUPADA MAPUCHE (HAS.)	% DE REDUCCIÓN DEL TERRITORIO MAPUCHE
	Territorio Mapuche entre el Río Bio Bio y San José de La Mariquina	1818-1883	0	0	5.288.844	100
1	Ocupación Costa de Arauco hasta río Lebu	1830-1860	272.315	5,15	5.016.529	94,85
2	Infiltración Chilena de la alta frontera (Bio Bio a Malleco)	1830-1862	739.245	13,98 (19,13)	4.277.284	80,87
3	Avance desde Mariquina hasta Queule y Toltén	1862	9.071	0,17 (19,30)	4.268.213	80,70
4	Establecimiento de la línea militar en el Malleco y Tirua	1866-1868	296.284	5,6 (24,90)	3.971.928	75,10
5	Avance a Puren	1869	158.779	3,0 (27,90)	3.813.149	72,10
6	Línea del Traiguén	1861-1882	239.099	4,52 (32,42)	3.574.050	67,58
7	Ocupación Alto Bio Bio por particulares y fortificación de la Cordillera	1878-1883	447.495	8,46 (40,88)	3.126.555	59,12
8	Desde Línea del Traiguén se avanza a Temuco	1881-1882	614.297	11,61 (52,50)	2.512.258	47,50
9	Ocupación de la línea del Toltén, Panguipulli y Villarica	1870-1883	1.703.833	32,22 (84,71)	808.425	15,29
10	Ocupación de la Cordillera de la Araucanía	1883	808.425	15,29 (100)	0	0
	SUPERFICIE TOTAL		5.288.844	(100)	0	0

PROCESO DE RADICACIÓN EN TERRITORIO MAPUCHE AL SUR DE SAN JOSÉ DE LA MARIQUINA

Letra en el Mapa	RADICACIÓN DE ZONAS CON TÍTULO DE COMISARIO	PERIODO	SUPERFICIE HAS.
A	Sector San Juan de La Costa - Purranque	1824-1832	313.442
B	Sector Pilmaiquen	1824-1832	47.370
C	Sector Lago Ranco-Maihue	1824-1832	126.525
D	Sector Panguipulli	1840-1850	8.570
TOTAL	SECTORES CON TITULOS DE COMISARIO		495.907

SECTOR CHILOE		SUPERFICIE HAS.
Potrerros Realengos (1823)		73.553
Pueblos de Indios según Ley del 10 de junio de 1823		33.782

RADICACIÓN DE COMUNIDADES MAPUCHE TÍTULOS DE COMISARIO Y TÍTULOS DE MERCED

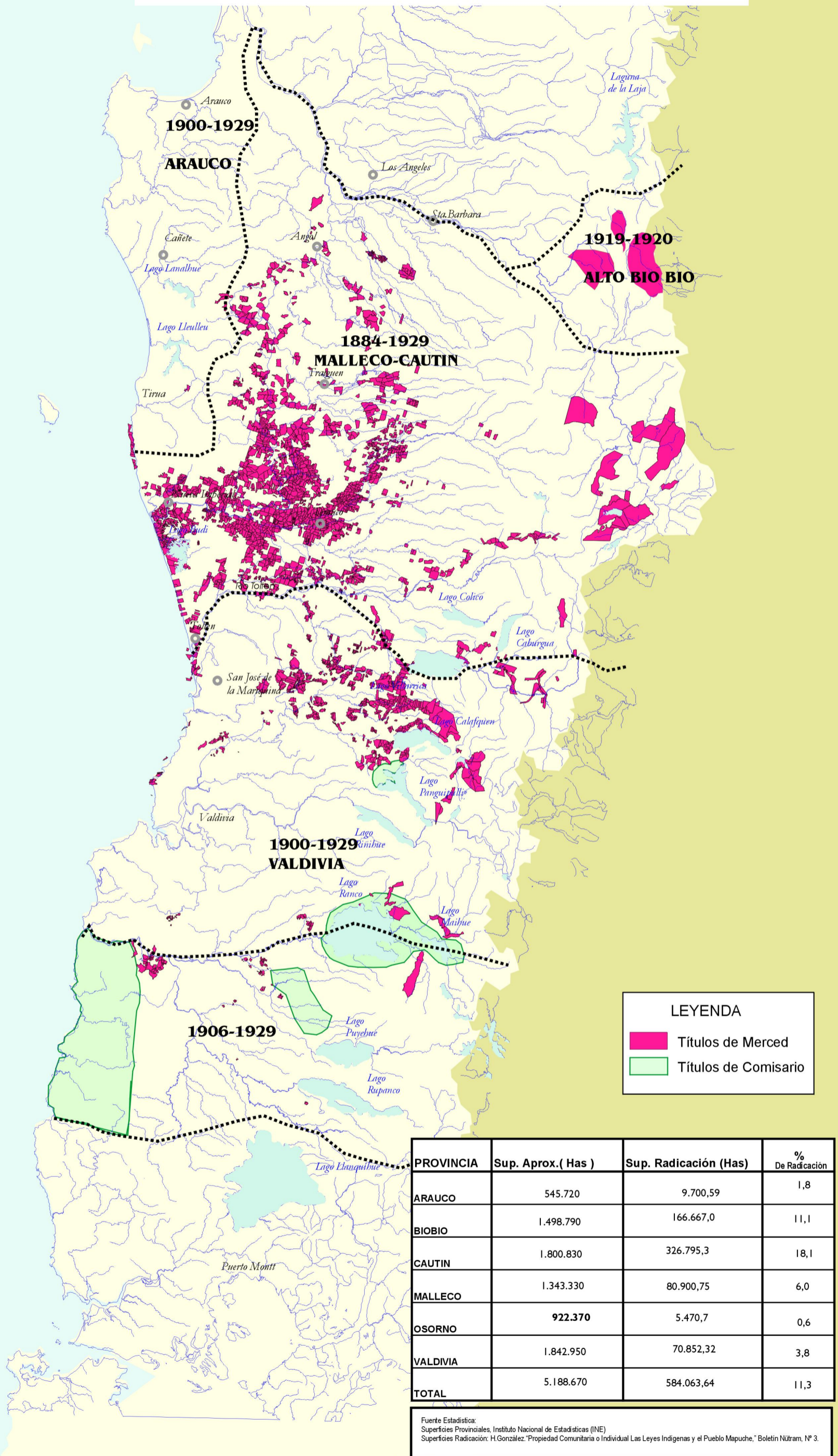

LEYENDA

- Títulos de Merced
- Títulos de Comisario

PROVINCIA	Sup. Aprox. (Has)	Sup. Radicación (Has)	% De Radicación
ARAUCO	545.720	9.700,59	1,8
BIOBIO	1.498.790	166.667,0	11,1
CAUTIN	1.800.830	326.795,3	18,1
MALLECO	1.343.330	80.900,75	6,0
OSORNO	922.370	5.470,7	0,6
VALDIVIA	1.842.950	70.852,32	3,8
TOTAL	5.188.670	584.063,64	11,3

Fuente Estadística:
Superficies Provinciales. Instituto Nacional de Estadísticas (INE)
Superficies Radicación: H.González. "Propiedad Comunitaria o Individual Las Leyes Indígenas y el Pueblo Mapuche," Boletín Nutram, N° 3.

UBICACIÓN DE LAS MISIONES DESDE MEDIADOS DEL SIGLO XIX HASTA COMIENZOS DEL XX. XII REGIÓN DE MAGALLANES Y LA ANTÁRTICA CHILENA

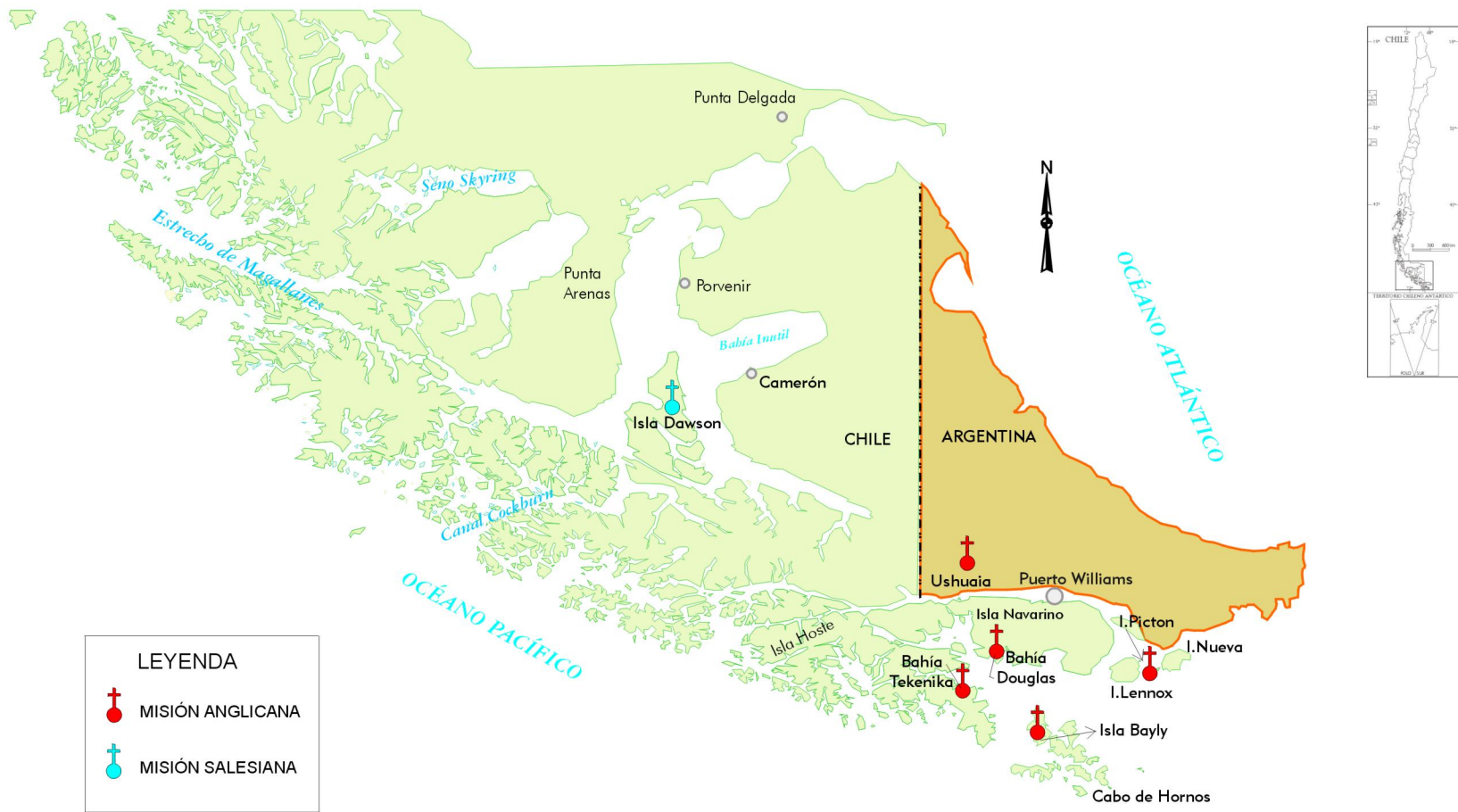

DISTRIBUCIÓN TERRITORIAL ACTUAL DEL PUEBLO YAGÁN. XII REGIÓN DE MAGALLANES Y LA ANTÁRTICA CHILENA

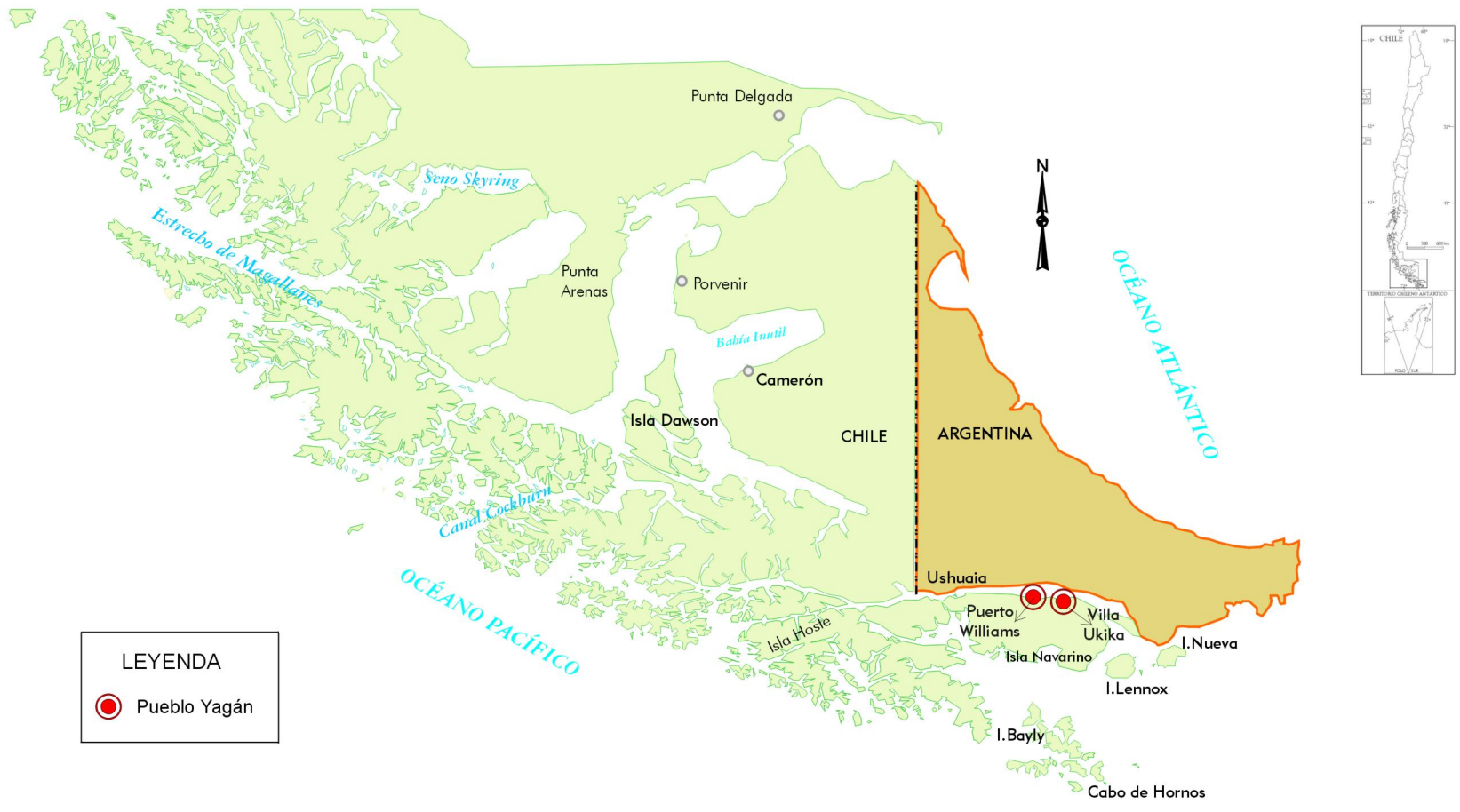

LEYENDA

● Pueblo Yagán

DISTRIBUCIÓN TERRITORIAL ACTUAL DEL PUEBLO KAWÉSQAR. XII REGIÓN DE MAGALLANES Y LA ANTÁRTICA CHILENA

